



7月開講

- ① **土木・構造断面基礎研修 7/26 (金)** 13:00~17:00 受講料 12,000 円 (税込価格以下共通)

高低差の無い宅地でもカースペース掘削等の土工事や門柱や塀工事の基礎工事等々土工事に対する基礎知識は営業職や設計職の方々も必要です。配合報告書やスランプ、ミルシートなど含め、土木全般基礎知識から現場事例等を通じて学びます。

※ (業界キャリア6ヶ月以上)

【内容】

土工事(鋤取りと掘削の違い、山止工事、他)の基礎知識
 地業工事、鉄筋工事、型枠工事、コンクリート工事の基礎知識
 施工現場検証

※副読本として「住宅エクステリアの100ポイント」(学芸出版社)が必要です



8月開講

- ② **コーチングスキルアップ研修 8/2 (金)** 13:00~16:00 受講料 9,000 円

昔から「聞き上手」と言われ、上司としての積極的傾聴(Active Listening)含めコーチングスキルは部下の自立性を育ててくれます。自己開示(ジョハリの窓)、コーチング実践の基本スタンス、質問力等を身につけて頂きます。

※ (部下を持つ中堅社員様から幹部社員様)

【内容】

コーチングとは、コーチングが求められる背景、
 「マズローの欲求5段階説」
 「ジョハリの窓」とは、コーチング実践の4段階とは・
 組織のメンバーから見た「仕事のできる上司とは」
 傾聴力 Active Hearing を高めるためには、



- ③ **断面図作成研修 8/9 (金)** 13:00~17:00 受講料 12,000 円

各種断面表示記号から、断面図の書き方のフローなど基礎知識を学び、簡易断面等含めた演習課題に取り組んで頂きます。断面的な各視点で構造物を見ることにより、適切な納まりや平面計画にも効果が出てきます

※ (業界キャリア6ヶ月~)

【内容】

断面表示記号(土・碎石・鉄筋、コンクリート 他)
 X-X' Y-Y' 断面の切り方と表示
 擁壁掘削関連各部取合い、参考断面図検証
 断面スケール 1/20.1/30 の使い分け
 簡易演習課題(1/10 1/20 土間、カースペース)

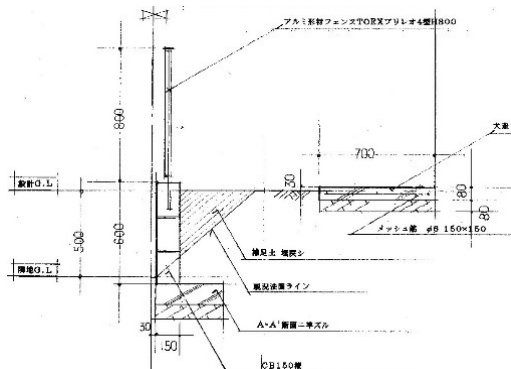

④ **経営理念 導入定着研修** 8/23 (金) 13:00～16:00 受講料 9,000 円

会社に属している以上、その会社が「何のためにあるのか」を確実に理解することは仕事のモチベーションにも関わってきます。経営理念の類似語含め理念の目的について再度考えて、如何に社員間で共有定着できるかを考えていきます。

※対象者様(経営者、社長承継予定者及び No2 を目指す方、管理者や部下を持つ方)

【内容】経営理念は何故必要か？ 経営理念の目的は？ 経営理念と業績との関係は？ 類似語(社是、社訓、行動指針、ビジョン、フィロソフィー 他)との違いは、業界各社の経営理念検証、導入に際し失敗しない方法とは 他



⑤ **目標管理研修** 8/30 (金) 13:00～17:00 受講料 12,000 円

目標課題実行計画書は作成するも、なかなかうまく機能していないことを良く見受けられます。「目的」と「手段」のはき違え、P-D-C-A(S)が廻せていない等々があげられ、如何に機能させるかにベクトルを合わせた実務的な内容です

※(キャリア2年～)

【内容】

自己行動分析課題シート(事前作成)、目標管理シート A4・課題達成計画書
 目標管理とは、X理論からY理論人間、マズロー欲求5段階説、ジョハリの窓
 目標管理チェックリスト、なぜ目標管理がうまく機能しないのか
 P-D-C-A(P-D-S) 5W2H、目的と手段をはき違えないとは

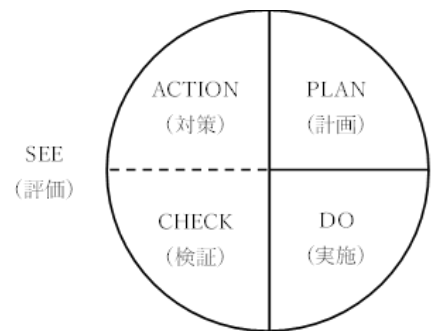

9月開講

⑥ **中級設計研修「狭小地対応」** 9/6 (金) 13:00～17:00 受講料 12,000 円

都市部を中心として敷地が狭くなるなか、狭小地に特化したデザインテクニック等を含めた対応プランをマスターしていきます。狭小地の特性の理解を図面事例や現場写真で検証して、その後簡易演習課題を作成して頂きます。

※(キャリア6ヶ月以上)

【内容】狭小地とは

旗竿宅地・変形敷地・北側接道宅地等の特性からの基本的留意点
 地下埋設物(水道・雨水雑排水・GAS等)への対応
 狭いスペースでの奥行き表現
 アルミ汎用材(柱・梁 他)によるファサード処理
 図面・現場事例検証、簡易演習課題作

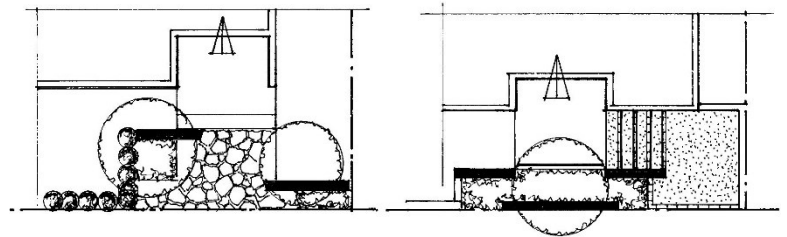

⑦ **中級設計研修「広大な敷地対応」** 9/12 (木) 13:00～17:00 受講料 12,000 円

地方にいけば広大な敷地は多くみられ、200㎡前後の敷地プランでは直接的なスキルアップに繋がりにくいケースも見られます。広大な敷地なりの特性に準じたマスタープランや樹種選定等を学び、その後演習課題を作成して頂きます。

※(キャリア6ヶ月以上)

【内容】

広大な敷地とは、ゾーニングからラフプランの考え方
 マスタープランから1.2期工事提案の重要性
 広大な敷地ならではの植栽材料の選択及び配置
 図面事例及び現場事例検証、簡易演習課題作成

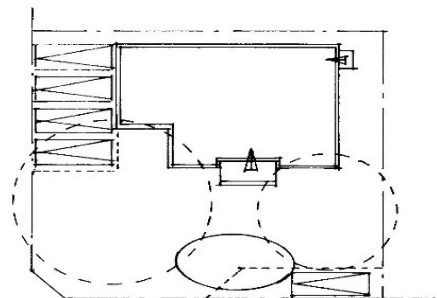

⑧ **中級設計研修「高低差対応」** 9/20 (金) 13:30~17:00 受講料 12,000 円

高低差のある宅地(1m 以上)では宅造法に抵触したり、隣地側に対して簡易山留工事が発生したりもします。高さのある擁壁や階段処理、圧迫感の解消方法等の基本を学び、簡易課題を作成します。

※対象者様 (キャリア 6 ヶ月以上)

【内容】

- 宅地造成等規制法等 擁壁関連法的基础知識
- 高低差 1.5~2.0m 以上宅地での工事特性
- 平面計画と立面計画の同時進行とは
- 高低差対応の階段・アプローチ計画とは
- 擁壁壁面等の威圧感、圧迫感の解消方法
- 建物側・隣地側掘削時の留意事項
- 簡易演習課題作成(発表又は添削)

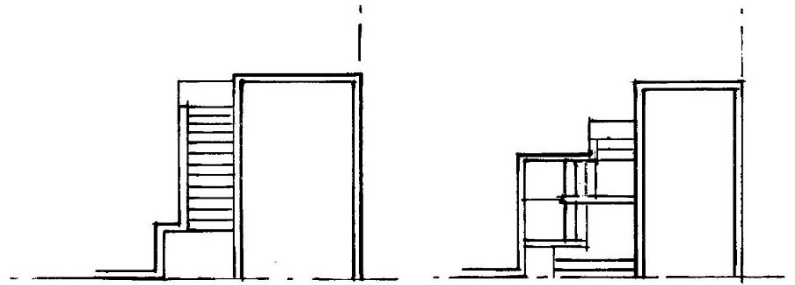

⑨ **社長承継予定・NO2 育成研修** 9/27.10/11.25(金) (全 3 回) 13:00~17:00 受講料 36,000 円

後継者として会社をだれに託すか?お悩みの社長様、片腕 No2 としてもう少し動いて欲しいけど・・・、ポチポチご子息様等への承継を・・・、そのために必要とされるマネジメントスキルを受講者様に確実に身につけて頂く構成です。

※ (社長承継予定者または No2) 1 回目が 9/2 から 9/1 に変更になっています

【内容】

- コロナ禍後の業界動向及び方向性確認、Z 世代対応及び世代間特性への対応
- 働き方改革・パワハラ防止法等への基本的スタンスとは、
- 人間の社会的行動の仕組みとは(X 理論・Y 理論、マズローの欲求 5 段階説、
- ジョハリの窓、ブロークンウィンドウズ理論)、計数感覚の強い社員の育て方
- P/L・B/S の最低限の見方、経営理念がなぜ必要か、課題達成計画書

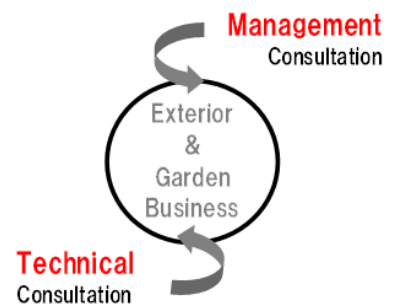

	① ・ ② ・ ③ ・ ④ ・ ⑤ ・ ⑥ ・ ⑦ ・ ⑧ ・ ⑨		円
ふりがな		男 女	生年月日 (昭和 平成 西暦)
氏 名			年 月 日 (歳)
ふりがな	〒		
住 所	TEL () 携帯 ()		
勤務先			
ふりがな	〒		
所在地	TEL () FAX ()		
E-mail	<input type="checkbox"/> パソコン <input type="checkbox"/> 携帯 @		
受講料振込者の名義	<input type="checkbox"/> 受講者本人 <input type="checkbox"/> その他 ()		

※申込は FAX 又は申込書部分の撮影後 PDF データにてメール送信にてお願いします。(すでに講座をお申込みの方は、必要ありません)

※申込書を確認後、当社より受講料の支払い方法を記載した「申込確認書」ご送付致します。

※一旦、お支払い頂いた受講料は理由の如何を問わず、ご返却できませんのでご了承ください。

※頂いた個人情報は適切に保護し、法令に基づく場合以外で受講者様の同意なく第三者に提供することはありません。

有限会社造景空間研究所 TEL 0795-86-9835 FAX 0795-86-9836 MAIL zokei@gold.ocn.ne.jp

造景塾年間各講座等の詳細情報等については <https://zoukei.info/> 新着情報をご確認ください

